

---

## Angoulême

# ORGANISATION DE L'AGENCE

---

### ***PRESENTATION DE L'ENTREPRISE***

- ***ORGANIGRAMME***
- ***MOYENS EN PERSONNEL***
- ***MOYENS EN MATERIEL***
- ***BUREAU D'ETUDES***

## Chapitre 1 - PRESENTATION DE L'ENTREPRISE

### 1.1. Organisation Générale

SCREG SUD OUEST Angoulême intervient essentiellement sur le secteur de la Charente et Sud Charente Maritime.

La réalisation des travaux importants ou nécessitant du matériel spécifique lui est aussi confiée, seule ou renforcée par les agences limitrophes.

Elle est dotée d'importants moyens:

- a) **8 équipes permanentes**, avec véhicules de liaison équipés de portables.

(cf. *Annexe 1.1- organigramme et*  
*Annexe 1.2- liste personnel*)

- b) **Un parc matériel spécialisé:**

- ♦ 1 finisseur largeur de travail de 2.50 m mini et 6.50 m maxi
- ♦ 1 répandeuse
- ♦ 1 niveleuse
- ♦ 1 compacteur
- ♦ 1 cylindre vibrant
- ♦ 1 pelle hydraulique
- ♦ 1 Mécacalac
- ♦ 1 tracto pelle
- ♦ un parc de camions suffisant

(cf *Annexe 2- liste matériel*)

- c) L'Agence bénéficie en plus des **moyens fonctionnels:**

- ♦ Laboratoire
- ♦ Direction Technique

- d) Un **bureau d'études** équipé de moyens récents (AUTOCAD 2008, MENSURA GENIUS) permet de concevoir, dessiner et chiffrer tous les projets, quelle que soit leur importance.

(cf *Annexe 3- Bureau d'Etudes*)

L'agence est localisée :

**SCREG SUD OUEST**  
**Rue du Port Thureau - ZI des Agriers**  
**16000 ANGOULÊME**



## ORGANISATION DE LA QUALITE

L'Angoulême, comme l'ensemble des établissements de SCREG SUD OUEST est certifiée en regard de la norme ISO 9001-2000, depuis le 19 février 2002.

L'organisation de la qualité s'articule autour d'un certain nombre de procédures organisationnelles définies par notre Manuel Qualité : maîtrise des documents, maîtrise des achats, maîtrise des produits non conformes, actions correctives, maîtrise des enregistrements.

Dans le cadre du référentiel que constitue la norme ISO 9001-2000 et notre Manuel Qualité, les entreprises sont tenues de mettre à jour une liste de référence de sous-contractants (location matériel, fournisseurs divers, travail intérimaire) qui ont satisfaits à des critères bien définis de sélection et de contrôle de leurs produits. C'est au sein de cette liste (sauf produits très spéciaux) que les fournisseurs seront choisis.

Notre certification est complétée par le Label AQP décerné à nos centrales C.M.E. à ANGOULEME et SAINTONGE ENROBES à SAINTES, A.M.E. à MERIGNAC et B.M.E. à FLOIRAC (*cf. labels en annexe 4*)

## Chapitre 2 - PRESENTATION DES CHANTIERS

L'ensemble de notre personnel est équipé de vêtements de travail et de vêtements de protection fournis périodiquement, plusieurs fois par an.

Par ce fait, nous veillons particulièrement à donner une bonne image de marque de l'Entreprise.

Les chantiers sont dotés de vestiaires et sanitaires portant nos couleurs et en très bon état.

L'Entreprise a un Comité d'Hygiène et de Sécurité. Ce Comité est chargé, en outre, de veiller au respect des consignes.

## ANNEXE 1.1 : ORGANIGRAMME

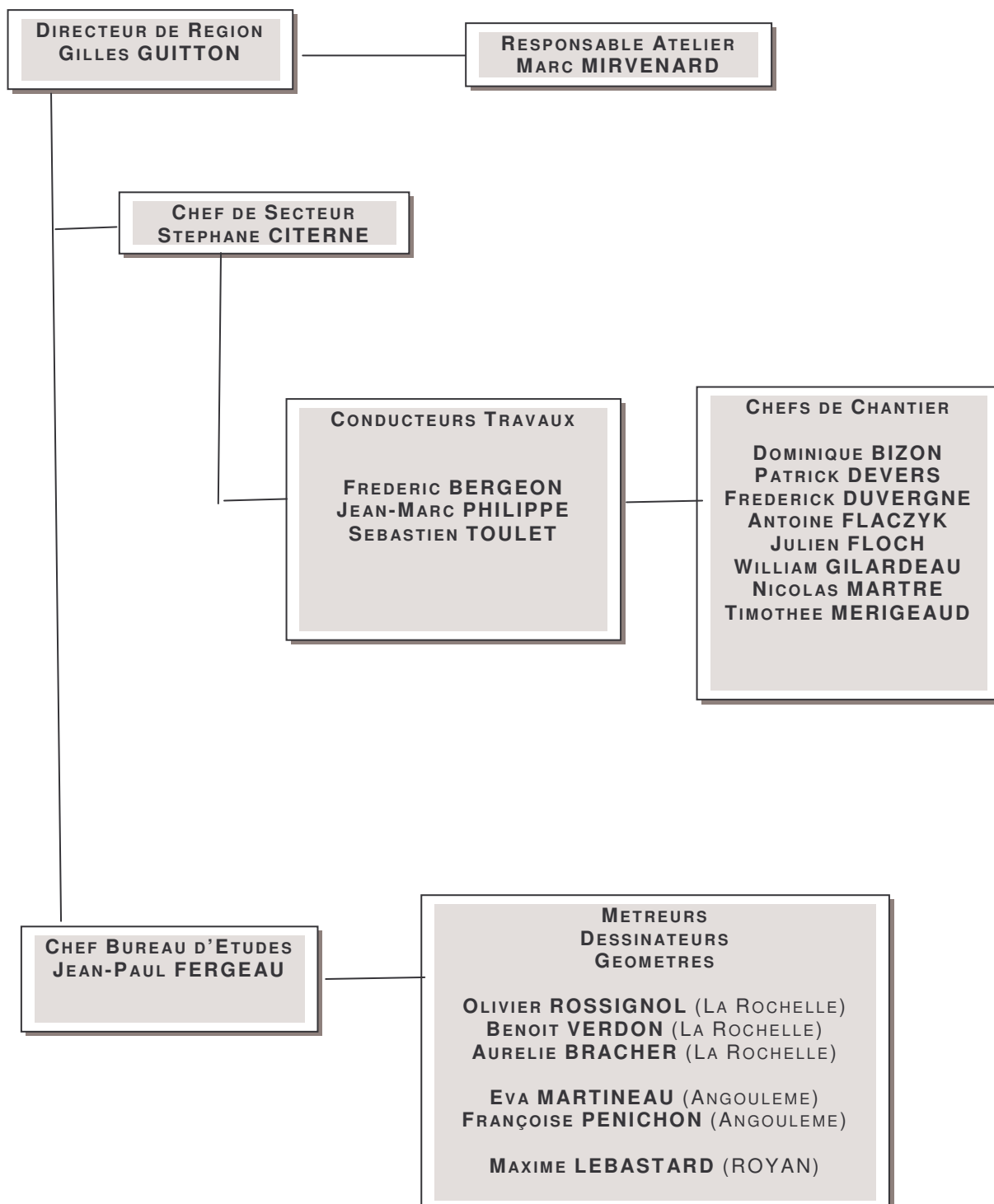

## ANNEXE 1.2 : LISTE DU PERSONNEL

<i><b>NOM - PRENOM</b></i>	<i><b>FONCTION</b></i>	<i><b>QUALIFICATION</b></i>	<i><b>COEFF.</b></i>	<i><b>ENTREE GROUPE</b></i>
AFGOUN Eric	CONDUCTEUR ENGIN	OP21	125	7/03/2005
AVERTY Anthony	CONDUCTEUR ENGIN	OP21	125	04/01/2007
BONNIN Ludovic	OUVRIER ROUTIER	OP21	125	15/01/1999
BROSSARD Didier	OUVRIER ROUTIER	OP21	125	01/09/1983
BROTHIER Fabien	OUVRIER ROUTIER	OP 21	125	8/01/2008
BUTRAUD Xavier	OUVRIER ROUTIER	OE12	110	8/01/2008
CHEVALERIAS Patrick	MACON	OC31	150	06/06/1994
COCARD Philippe	REGLEUR FINISSEUR	OP22	140	11/01/1988
DEBAVELAERE Mathieu	OUVRIER ROUTIER	OE 1	110	05/01/2010
DESLIAS Régis	CHAUFFEUR PL	OE 1	110	04/05/2009
DOUHAUD Joël	CHAUFFEUR	OP21	125	04/01/2007
DUVERGNE Gilbert	CHAUFFEUR	OP22	140	01/11/1979
FERREIRA Amandio	CONDUCTEUR ENGIN	OP22	140	01/10/1981
GEORGET Nicolas	OUVRIER ROUTIER	OP11	110	04/01/2007
GUIBERT Eddy	CONDUCTEUR ENGIN	OP22	140	12/10/1998
JOSEPH Wesley	CHAUFFEUR PL	OP 21	125	01/07/2009
LABORDERIE IGOR	CHAUFF. MECANICIEN	OP22	140	15/01/1989
LAGARDE Claude	OUVRIER ROUTIER	OP21	125	01/06/1990
LAGIER Alain	CONDUCTEUR ENGIN	OP21	125	01/12/1983
LECHALIER Gauthier	REGLEUR FINISSEUR	OP21	140	03/04/2000
MELIN Mickaël	CONDUCTEUR ENGIN	OP21	125	09/08/1999
MERLE Lionel	OUVRIER ROUTIER	OE12	110	04/01/2005
PINAUD Eric	OUVRIER ROUTIER	OE11	100	07/01/2004



SCREG SUD OUEST

REVERSEAU J. Pierre	OUVRIER ROUTIER	OP21	125	8/01/2008
REVOLTE Jean-Pierre	CHAUFFEUR	OP22	140	01/02/1978
ROMAIN Julien	OUVRIER ROUTIER	OE 2	110	04/05/2009
SAUVAGE Emmanuel	OUVRIER ROUTIER	OE 1	110	05/01/2010
SERVANT Patrick	OUVRIER ROUTIER	OP21	125	20/03/1995
TAIBI Ahmed	MACON	OP 21	125	05/01/2010

## ANNEXE 2.1 : LISTE DU MATERIEL

N° IRIS	DESIGNATION	AFFECTATION	OBSERV	N° IMMAT.
D1001218	LIEBHERR A 900	AVERTY		
D1001999	LIEBHERR A 309	BROTHIER		
D1200146	MECALAC	FERREIRA		
D2000253	TRACTO HITACHI	-	Dépôt	
D2000411	TRACTO CAT	MELIN		
D7000263	NIVELEUSE	JOSEPH		
D8100288	BOMAG BW 27	JOYEUX	-	
D8300774	BOMAG BW 216	GUIBERT	-	
D8300853	BOMAG BW 100	LECHALIER	Enrobés	
D8300987	BOMAG BW 174	GEORGET	-	
E3000512	ABG TITAN 7820	LABORDERIE		
E9800126	TRACTEUR AGRI.	REVERSEAU		9829 VB 16
E4500005	REPANDEUSE	REVOLTE	ACMAR	8485 TW 16
P2102034	MAN 8X4 GRAVI	DESLIAS		336 VH 16
P2102367	MAN 6X4 GRAVI	DOUHAUD		854 VP 16
P2102397	MAN 8X4	BERNARD	INT	9935 VP 16
P3100060	MAN SEMI	DUVERGNE	-	1150 TB 16
P4400833	BENNE	DUVERGNE		6930 SN 16

N° IRIS	DESIGNATION	AFFECTATION	OBSERV	N° IMMAT.
P4400834	PORTE ENGINS	DUVERGNE	-	9102 TQ 16
P1002353	PARTNER	PENICHON	B.Etudes	8467 VC 16
P1201954	IVECO	LABORDERIE	RAVIT	AK 504 HY
P1508097	MASTER	GILARDEAU	ACHAT	AK 753NQ
		MARTRE	ACHAT	
	FOURGON AMME	GILARDEAU	ACHAT	
P1502994	MASTER	MERIGEAUD	-	3982 TR 16
P1503155	B 110	CHEVALIERAS		9353 TS 16
P1505265	BOXER	FLACZYK		8114 VD 16
P1505266	BOXER	DEVERS		8115 VD 16
P1506321	BOXER	DUVERGNE		2369 VK 16
P1506675	MASTER	BIZON		8415 VL 16
P1506677	MASTER	FLOCH		8411 VL 16

### **Personnel :**

- 3 cadres ingénieurs
- 5 techniciens (mètreur /projeteur, topographe, dessinateur DAO)

### **Matériel de dessin:**

- D.A.O.: Autocad Version 2008/ MAP I Studio Viz 3D
- MENSURA GENIUS
- 3 Tables à digitaliser
- 3 scanners A4
- 3 Traceurs Hewlett Packard 500 format A0 couleur
- 3 plieuses
- 3 découpeuses

### **Logiciels divers DAO/PAO**

- TOPSYS
- Paint Shop PRO

### **Matériel de Topographie**

#### Deux stations totales motorisées TRIMBLE :

- réf. ATS 600 avec carnet ACU SCS 900 électronique compatible P.C. station Topo.  
Possibilité de levées en coordonnées rectangulaires et polaires, implantations simultanées.
- réf. SPS 610 avec carnet TSC2 de chez TRIMBLE

Une station totale NIKON DT 522 avec carnet de terrain électronique compatible.

Cet appareil est exclusivement utilisé par notre géomètre. Il est vérifié régulièrement, dans le cadre de la procédure métrologie ISO 9001-2000.

AUTOCAD version 2008 et MENSURA GENIUS présentent des modules de calcul topographique (intersection de droites, de courbes, etc...), utilisables par notre géomètre.

Cette organisation et ces équipements nous permettent donc de lire et d'exploiter les fichiers classiques (xls, dwg, tif,...).